

内臓脂肪CT検査報告書

患者ID 名前 年齢 歳 性別

画像

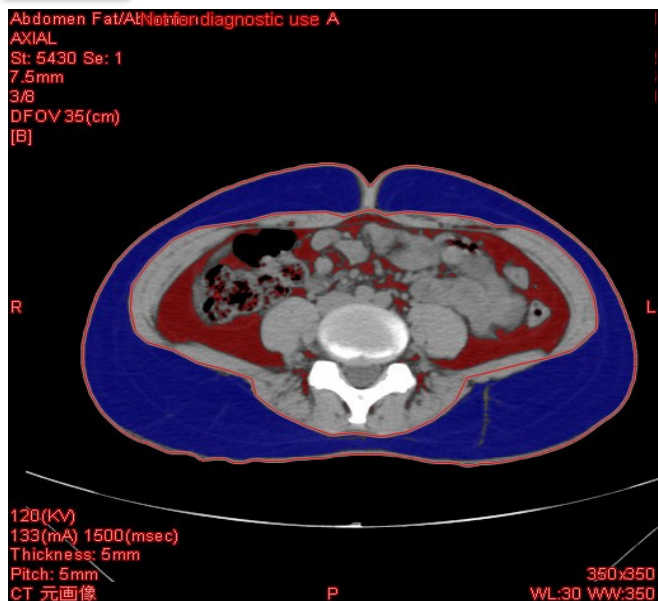

■ 内臓脂肪 ■ 皮下脂肪

身長	160 cm
体重	51.5 kg
全脂肪面積	211.4 cm ²
皮下脂肪面積	165.1 cm ²
内臓脂肪面積	46.28 cm ²
内臓脂肪.皮下脂肪面積比	0.28
BMI	20.12
理想体重	56.32 kg
CT腹囲	78.74 cm

解説

内臓脂肪型肥満の基準

肥満かつ(右表参照)
内臓脂肪面積 ≥ 100cm²

※ただし, BMI 25未満で内臓脂肪面積が
100cm²以上は内臓脂肪蓄積と診断します。

内臓脂肪と皮下脂肪の面積の比
0.4以上が内臓脂肪型肥満
0.4未満が皮下脂肪型肥満という診断基準

	BMI
低体重	18.5未満
普通体重	18.5以上 25未満
肥満(1度)	25以上 30未満
肥満(2度)	30以上 35未満
肥満(3度)	35以上 40未満
肥満(4度)	40以上

解説

内臓脂肪: 正常(100cm²未満), BMI: 正常(25未満), 腹囲: 正常(女性90cm未満)
異常は認められませんでした。